



# Z.A.C. de Camp Countal

## PLAN DE VENTE MACRO-LOT 11 - Lot 7

### PLAN DE SITUATION

ECHELLE : 1 / 1250



Successeur de M. Jacques BAILLET & de M. Francis OFFROY

27, rue de Sérieyssols  
81000 ALBI  
Tél : 05.63.54.20.76  
albi@agex-geometre.fr

193bis, av. de Lautrec  
81100 CASTRES  
Tél : 05.63.59.31.81  
castres@agex-geometre.fr

18, place d'Hautpoul  
81600 GAILLAC  
Tél : 05.31.51.01.02  
gaillac@agex-geometre.fr

Date :  
15/04/2026

Numéro dossier :  
08-10313

# PLAN DE MASSE

ECHELLE : 1 / 200

Section : AN n°145 Superficie = 272 m<sup>2</sup>

Lieu-dit : Pendariès-Ouest

VENDEUR : S.E.M. THEMELIA

ACQUEREUR :

Système X, Y rattaché au R.G.F. 93 (CC44)

Classe de précision : 1 (0 à 5 cm)

N°	X	Y	N°	X	Y
3260	1629029.54	3190099.37	16777	1629017.19	3190121.33
3268	1629027.11	3190109.52	16778	1629021.75	3190122.99
16734	1629022.06	3190098.84	16779	1629023.21	3190123.52
16758	1629012.34	3190119.47	16782	1629018.28	3190097.62

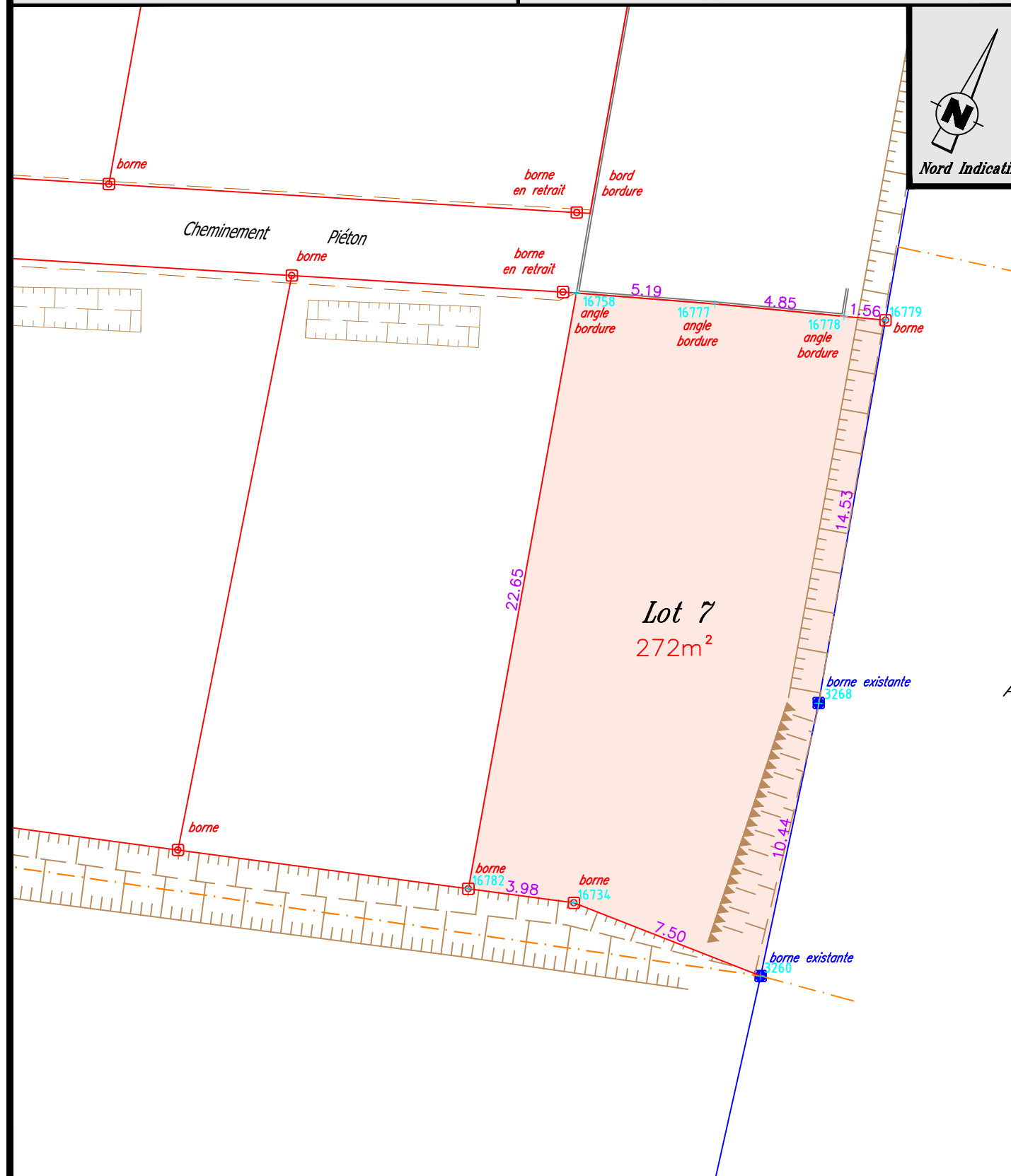

- ⊠ : Borne OGE existante
- ⊡ : Borne OGE nouvelle

NOTA (références, observations...) :

N.B. : - voir P.V. de bornage dressé par nos soins en septembre 2008 fixant les limites de la ZAC