



# Z.A.C. de Camp Countal

## PLAN DE VENTE MACRO-LOT 11 - Lot 4

### PLAN DE SITUATION

ECHELLE : 1 / 1250

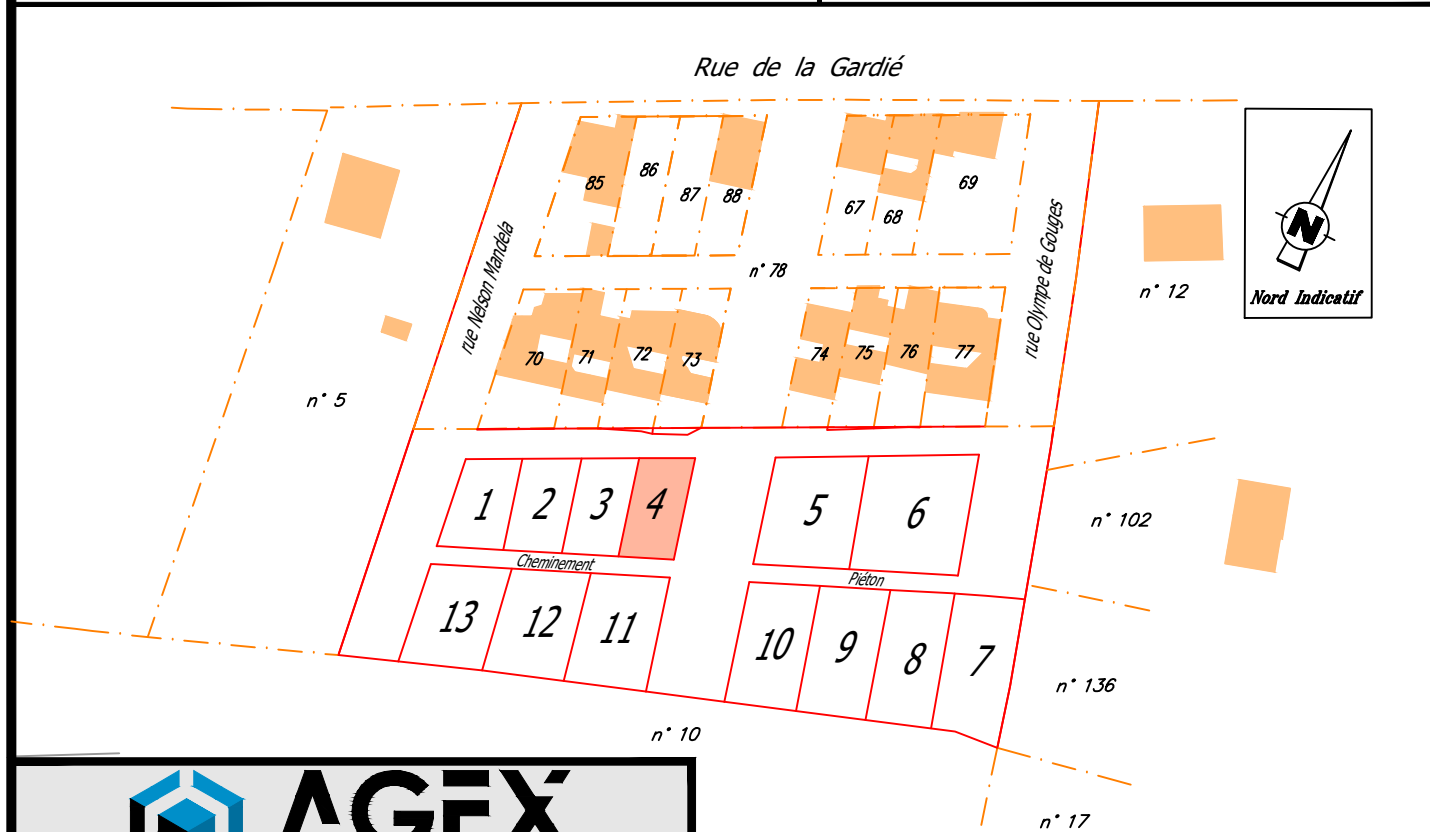

27, rue de Sérieyssols  
81000 ALBI  
Tél : 05.63.54.20.76  
albi@agex-geometre.fr

193bis, av. de Lautrec  
81100 CASTRES  
Tél : 05.63.59.31.81  
castres@agex-geometre.fr

18, place d'Hautpoul  
81600 GAILLAC  
Tél : 05.31.51.01.02  
gaillac@agex-geometre.fr

Date : 15/04/2026

Numéro dossier : 08-10313

# PLAN DE MASSE

ECHELLE : 1 / 200

Section : AN n°142 Superficie = 152 m<sup>2</sup>  
Lieu-dit : Pendariès-Ouest  
VENDEUR : S.E.M. THEMELIA  
ACQUEREUR :

Système X, Y rattaché au R.G.F. 93 (CC44)  
Classe de précision : 1 (0 à 5 cm)

N°	X	Y	N°	X	Y
16769	1628967.88	3190104.76	16773	1628955.58	3190117.47
16772	1628963.92	3190121.45	16774	1628959.40	3190101.34

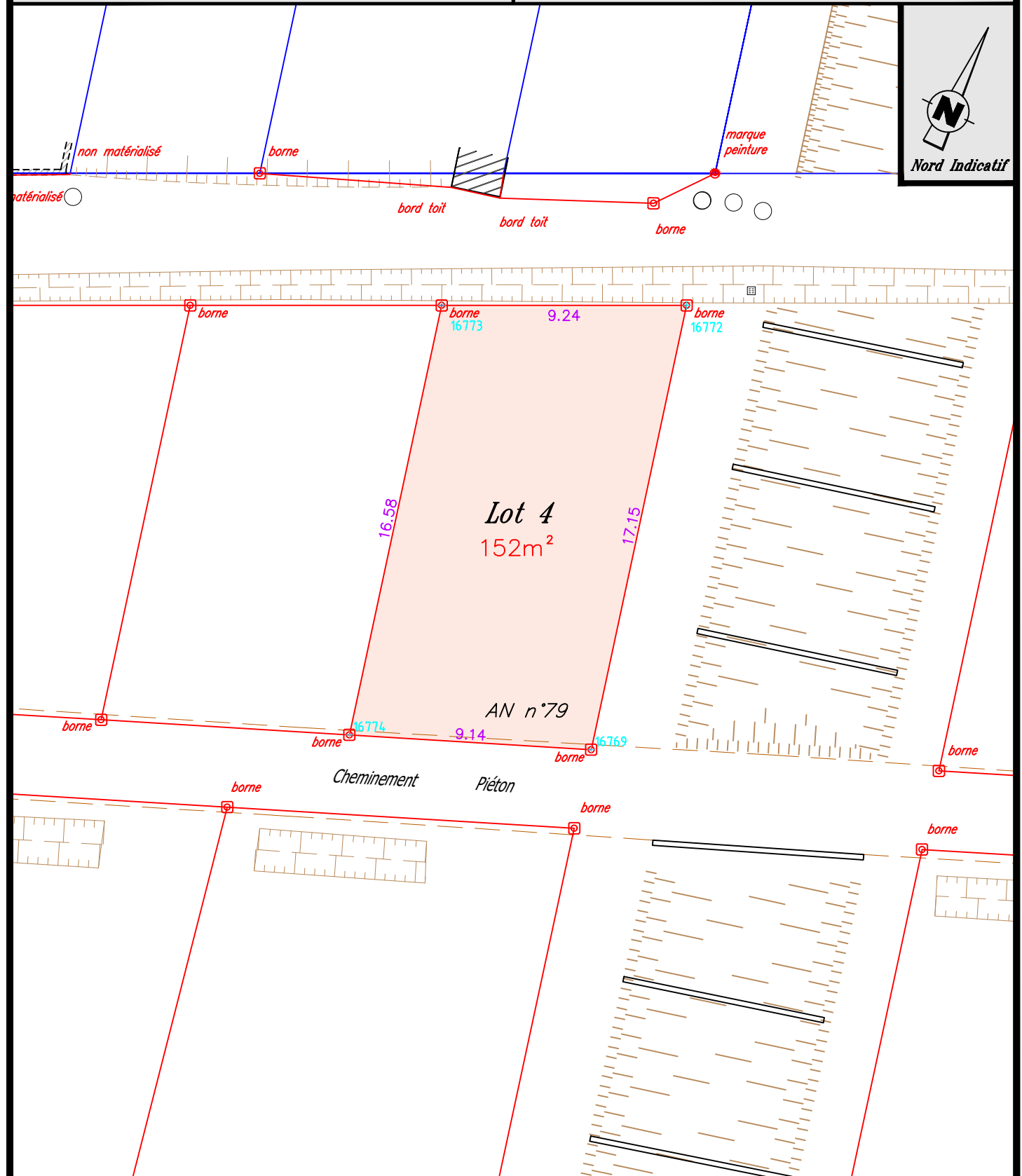

- ⊗ : Borne OGE existante
- ⊠ : Borne OGE nouvelle

NOTA (références, observations...) :

N.B. : – voir P.V. de bornage dressé par nos soins en septembre 2008 fixant les limites de la ZAC