



# Z.A.C. de Camp Countal

## PLAN DE VENTE MACRO-LOT 11 - Lot 12

### PLAN DE SITUATION

ECHELLE : 1 / 1250

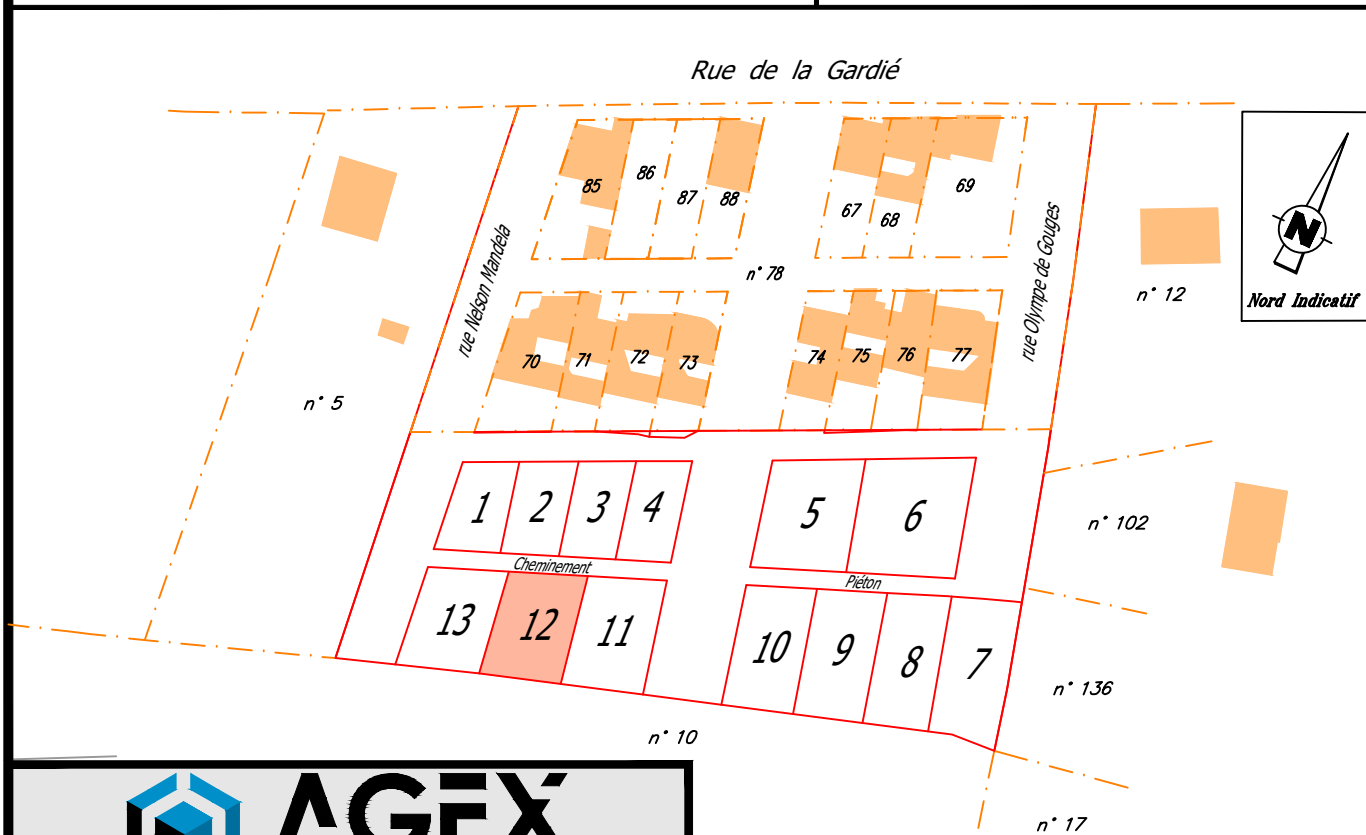

Successeur de M. Jacques BAILLET & de M. Francis OFFROY

27, rue de Sérieyssols  
81000 ALBI  
Tél : 05.63.54.20.76  
albi@agex-geometre.fr

193bis, av. de Lautrec  
81100 CASTRES  
Tél : 05.63.59.31.81  
castres@agex-geometre.fr

18, place d'Hautpoul  
81600 GAILLAC  
Tél : 05.31.51.01.02  
gaillac@agex-geometre.fr

Date :  
15/04/2026

Numéro dossier :  
08-10313

# PLAN DE MASSE

ECHELLE : 1 / 200

Section : AN n°155 Superficie = 236 m<sup>2</sup>

Lieu-dit : Pendariès-Ouest

VENDEUR : S.E.M. THEMELIA

ACQUEREUR :

Système X, Y rattaché au R.G.F. 93 (CC44)

Classe de précision : 1 (0 à 5 cm)

N°	X	Y	N°	X	Y
16710	1628947.02	3190074.66	16783	1628956.41	3190096.90
16712	1628959.97	3190078.83	16784	1628944.28	3190092.00

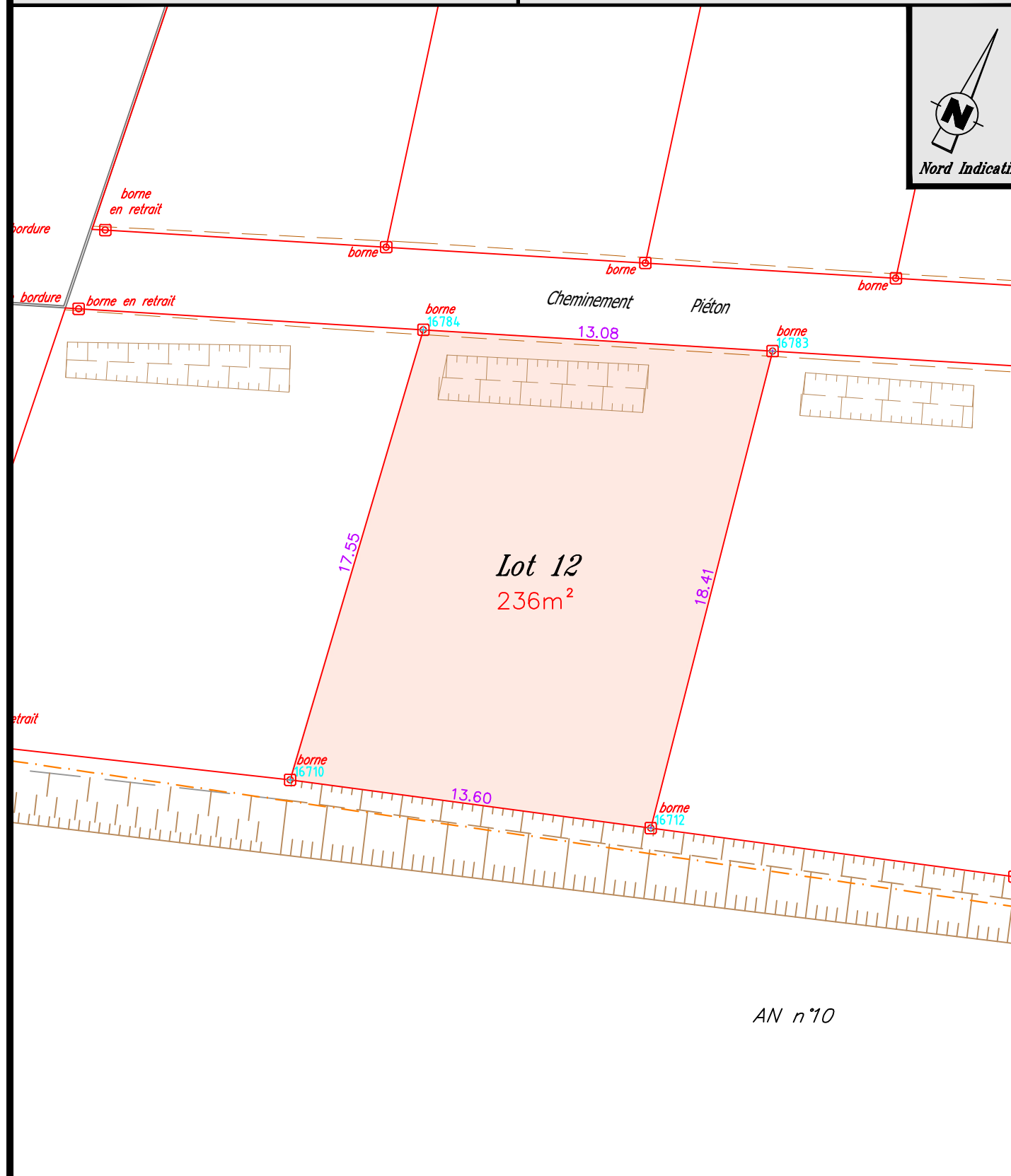
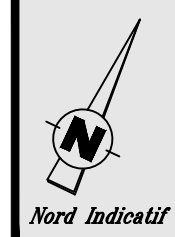

- : Borne OGE existante
- : Borne OGE nouvelle

NOTA (références, observations...) :

N.B. : – voir P.V. de bornage dressé par nos soins en septembre 2008 fixant les limites de la ZAC