

DEPARTEMENT DU TARN

COMMUNE DE GAILLAC

Z.A.C. des 7 FONTAINES PLAN DE VENTE ET DE BORNAGE du Lot n° 8

VENDEUR : Commune de GAILLAC

ACQUEREUR :

Section : LN N° 240 s = 241 m²

Lieu dit : Pouille

ECHELLE : 1 / 250



Nord Indicatif

Systeme X et Y en Lambert III

N°	X	Y
3596	566096.766	178543.533
3597	566097.417	178545.691
3598	566110.140	178553.615
3599	566114.803	178555.341
3600	566119.159	178545.796
3603	566100.921	178534.437
3604	566102.619	178535.495

- ⊗ : Borne OGE (Ordre des Géomètres Experts)
- : Borne OGE existante
- : Piquet Bois
- : boîte de branchement vanne
- : boîte de branchement pluvial
- : coffret électrique
- : coffret gaz
- : boîte de branchement télécom
- ⊗ : compteur d'eau
- : côtes de rattachement
- : limites définies ou créées

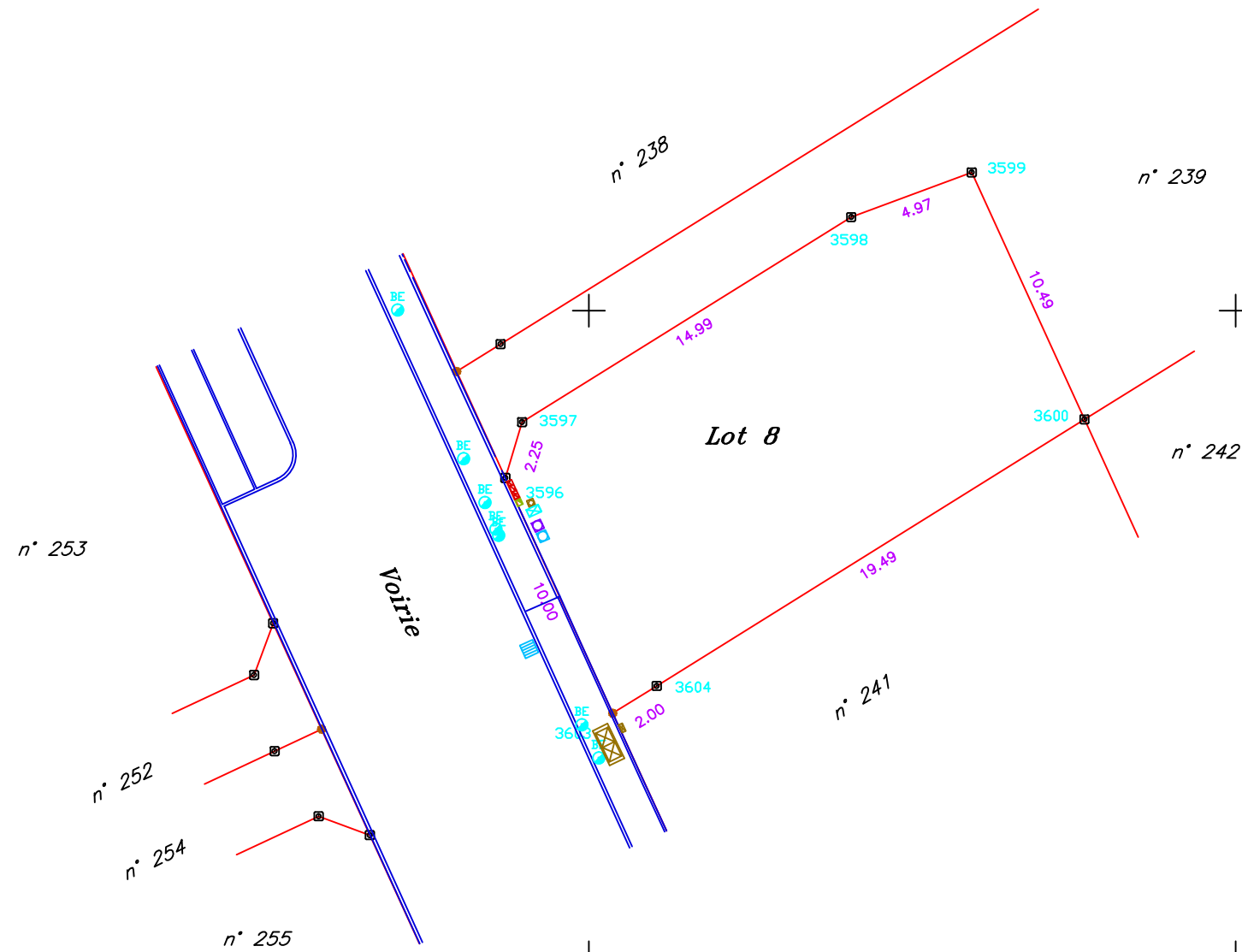

Dressé le 23 JUIN 2015 par
Guillaume RAMES, Géomètre-Expert
S.A.R.L. ALBI GEOMETRE EXPERT (AGEX)
Successeur de Ms René et Jacques BAILLET
30, rue de Ciron - 81000 ALBI
18, place d'Hautpoul - 81600 GAILLAC
Téléphone: 05.63.54.20.76.
E.Mail: geometre@sarlagex.fr
Dossier n° 03-8566

