

COMMUNE DE GAILLAC

X=565.900

Z.A.C. de POUILLE

PLAN DE VENTE Lot n° 61

VENDEUR : S.E.M. 81

ACQUEREUR :

Section : LN N° s = 272 m²

Lieu dit : Pouille

ECHELLE : 1 / 500

Y=178.400

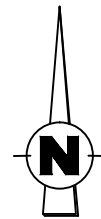

Y=178.400

Nord Indicatif

N.B : - Voir Plan de Bornage dressé le 8 OCTOBRE 2010 par nos soins concernant la limite avec les parcelles riveraines n° 55 à 57

- Les réseaux pluvial et arrosage ont été mis en place d'après les documents fournis par la SEM 81

⊠ : Borne OGE (Ordre des Géomètres Experts)

■ : Borne OGE existante

● : piquet bois

==== : servitude de canalisation souterraine (EP ø1000)

==== : servitude de canalisation souterraine (PVC ø 200)

Systeme X et Y en Lambert III

N°	X	Y
572	565900.080	178347.445
2407	565895.179	178354.688
2408	565895.596	178354.965
2409	565915.663	178368.320
2410	565917.328	178369.428
2411	565923.001	178360.903
2412	565921.336	178359.795
2413	565901.325	178346.478
2414	565900.909	178346.201
3282	565923.342	178369.416
3283	565925.007	178370.524

Y=178.350

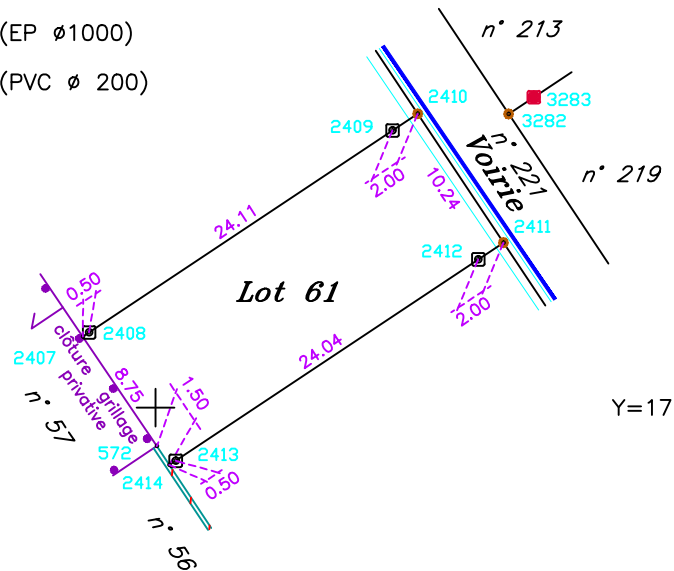

Y=178.350

Dressé le 10 AVRIL 2014 par la
S.A.R.L. ALBI GEOMETRE EXPERT (AGEX)
Successeur de Ms René et Jacques BAILLET
30 rue de Ciron - 81000 ALBI
Téléphone: 05.63.54.20.76.

Dossier n° 03-8566

X=565.900