

DEPARTEMENT DU TARN

COMMUNE DE GAILLAC

# Z.A.C. des 7 FONTAINES PLAN DE VENTE ET DE BORNAGE du Lot n° 4

VENDEUR : Commune de GAILLAC

ACQUEREUR :

Section : LN N° 255 s = 379 m<sup>2</sup>

Lieu dit : Pouille

**ECHELLE : 1 / 250**



Nord Indicatif

### Système X et Y en Lambert III

N°	X	Y
1696	566097.682	178516.257
3579	566076.412	178506.300
3580	566070.052	178520.224
3581	566074.165	178523.254
3582	566089.548	178530.455
3583	566091.529	178529.727

Y=178.525

Y=178.525

- ⊠ : Borne OGE (Ordre des Géomètres Experts)
- : Borne OGE existante
- : Piquet Bois
- : boîte de branchement vanne
- : boîte de branchement pluvial
- : coffret électrique
- : coffret gaz
- : boîte de branchement télécom
- ⊠ : compteur d'eau
- - - : côtes de rattachement
- : limites définies ou créées

Dressé le 23 JUIN 2015 par  
Guillaume RAMES, Géomètre-Expert  
S.A.R.L. ALBI GEOMETRE EXPERT (AGEX)  
Successeur de Ms René et Jacques BAILLET  
30, rue de Ciron - 81000 ALBI  
18, place d'Hautpoul - 81600 GAILLAC  
Téléphone: 05.63.54.20.76.  
E.Mail: geometre@sarlagex.fr  
Dossier n° 03-8566

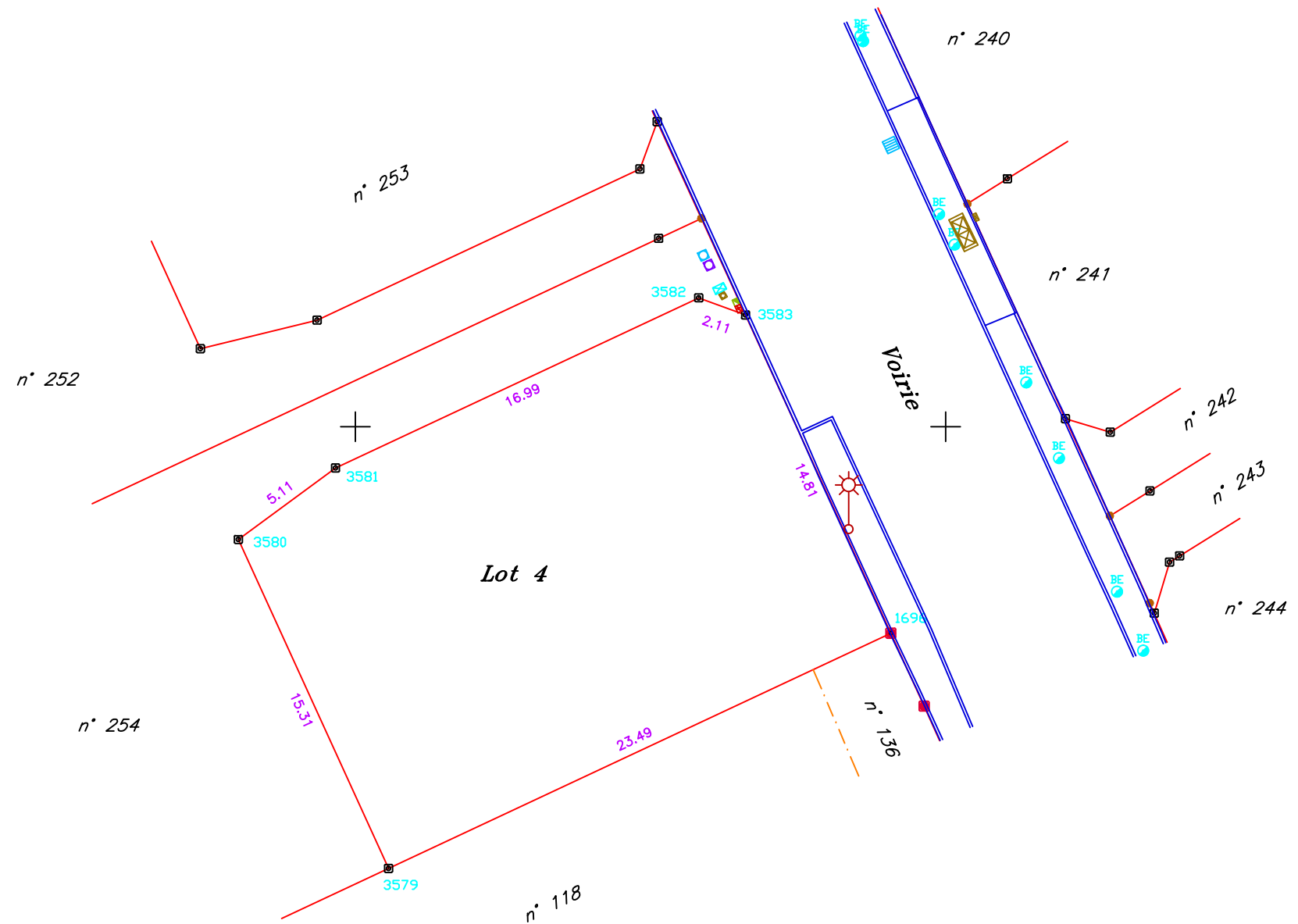

Y=178.500

X=566,075

X=566,100

X=566,125