

DEPARTEMENT DU TARN

COMMUNE DE GAILLAC

Z.A.C. des 7 FONTAINES PLAN DE VENTE ET DE BORNAGE du Lot n° 14

VENDEUR : Commune de GAILLAC

ACQUEREUR :

Section : LN N° 246 s = 493 m²

Lieu dit : Pouille

ECHELLE : 1 / 250

Système X et Y en Lambert III

N°	X	Y
3621	566132.834	178520.260
3622	566148.938	178530.289
3623	566149.362	178530.553
3624	566115.679	178494.941
3625	566117.288	178494.096
3627	566139.948	178504.670
3628	566116.375	178490.359
3629	566118.187	178491.205
3630	566158.240	178509.895
3631	566158.693	178510.106

- ⊠ : Borne OGE (Ordre des Géomètres Experts)
- : Borne OGE existante
- : Piquet Bois
- : boîte de branchement vanne
- : boîte de branchement pluvial
- : coffret électrique
- : coffret gaz
- : boîte de branchement télécom
- ⊠ : compteur d'eau
- - - : côtes de rattachement
- : limites définies ou créées

Dressé le 23 JUIN 2015 par
 Guillaume RAMES, Géomètre-Expert
 S.A.R.L. ALBI GEOMETRE EXPERT (AGEX)
 Successeur de Ms René et Jacques BAILLET
 30, rue de Ciron - 81000 ALBI
 18, place d'Hautpoul - 81600 GAILLAC
 Téléphone: 05.63.54.20.76
 E.Mail: geometre@sarlagex.fr
 Dossier n° 03-8566

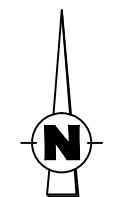
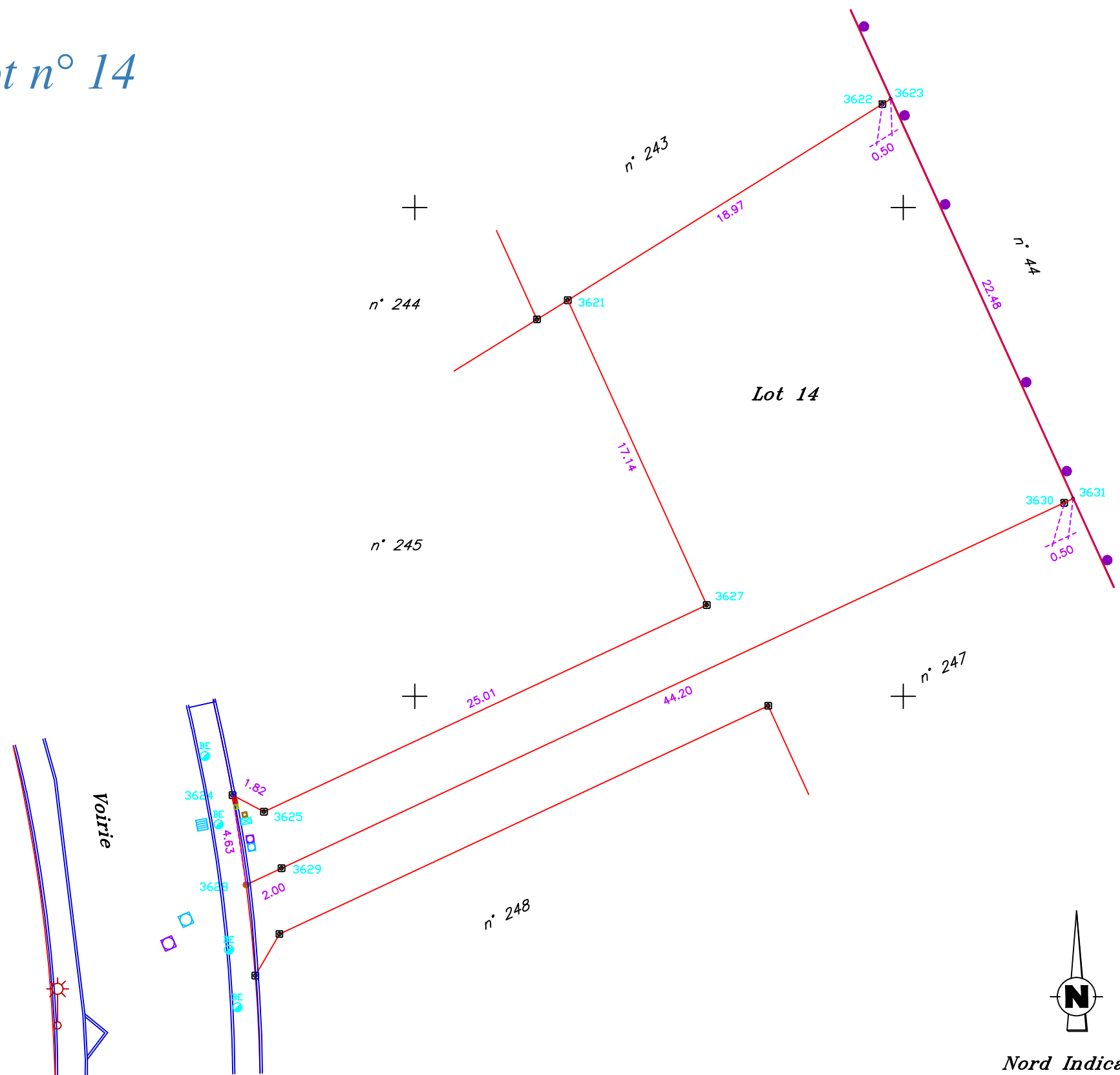

Nord Indicatif

Y=178.500

Y=178.500

Y=178.475

Y=178.475

X=566.125

X=566.150

X=566.125

X=566.150

X=566.100