

DEPARTEMENT DU TARN

COMMUNE DE GAILLAC

# Z.A.C. des 7 FONTAINES

## PLAN DE VENTE

### ET DE BORNAGE du Lot n° 13

VENDEUR : Commune de GAILLAC

ACQUEREUR :

Section : LN N° 245 s = 389 m<sup>2</sup>

Lieu dit : Pouille

**ECHELLE : 1 / 250**



Nord Indicatif

Système X et Y en Lambert III

N°	X	Y
3618	566112.512	178507.603
3619	566114.210	178508.660
3620	566131.260	178519.279
3621	566132.834	178520.260
3624	566115.679	178494.941
3625	566117.288	178494.096
3627	566139.948	178504.670

Dressé le 23 JUIN 2015 par  
Guillaume RAMES, Géomètre-Expert  
S.A.R.L. ALBI GEOMETRE EXPERT (AGEX)  
Successor de Ms René et Jacques BAILLET  
30, rue de Ciron - 81000 ALBI  
18, place d'Hautpoul - 81600 GAILLAC  
Téléphone: 05.63.54.20.76.  
E.Mail: geometre@sarlagex.fr  
Dossier n° 03-8566

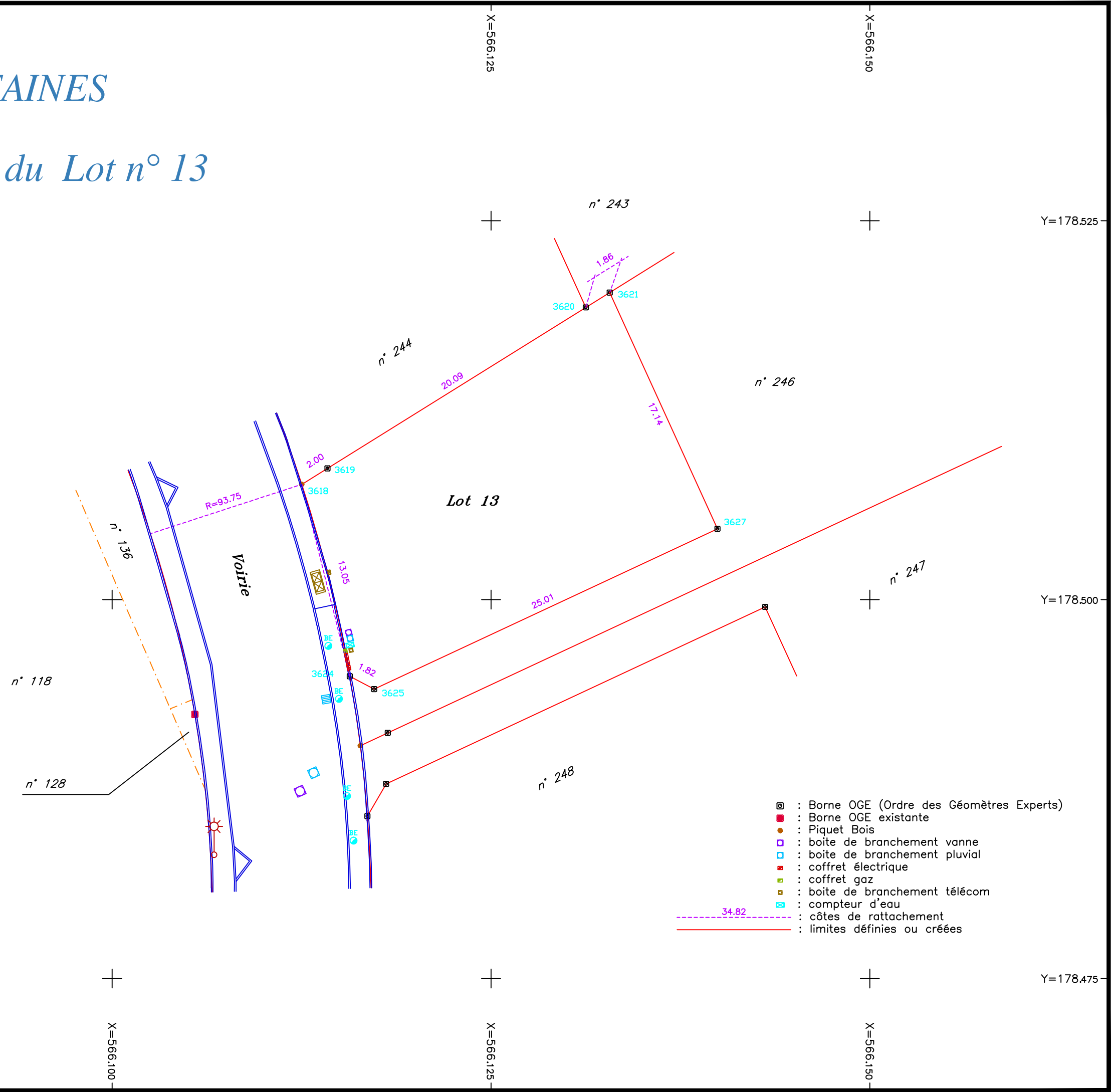

- ⊠ : Borne OGE (Ordre des Géomètres Experts)
- : Borne OGE existante
- : Piquet Bois
- : boîte de branchement vanne
- : boîte de branchement pluvial
- : coffret électrique
- : coffret gaz
- : boîte de branchement télécom
- ⊠ : compteur d'eau
- - - : côtes de rattachement
- : limites définies ou créées