

DEPARTEMENT DU TARN

COMMUNE DE GAILLAC

Z.A.C. des 7 FONTAINES

PLAN DE VENTE

ET DE BORNAGE du Lot n° 12

VENDEUR : Commune de GAILLAC

ACQUEREUR :

Section : LN N° 244 s = 245 m²

Lieu dit : Pouille

ECHELLE : 1 / 250

Y=178.525



Nord Indicatif

Systeme X et Y en Lambert III

| N° | X | Y |
|------|------------|------------|
| 3613 | 566108.835 | 178517.109 |
| 3614 | 566109.486 | 178519.267 |
| 3615 | 566122.201 | 178527.185 |
| 3616 | 566126.864 | 178528.911 |
| 3618 | 566112.512 | 178507.603 |
| 3619 | 566114.210 | 178508.660 |
| 3620 | 566131.260 | 178519.279 |

Y=178.500

Y=178.550

Y=178.525

Y=178.500

X=566.100

X=566.125

X=566.150

X=566.100

X=566.125

X=566.150

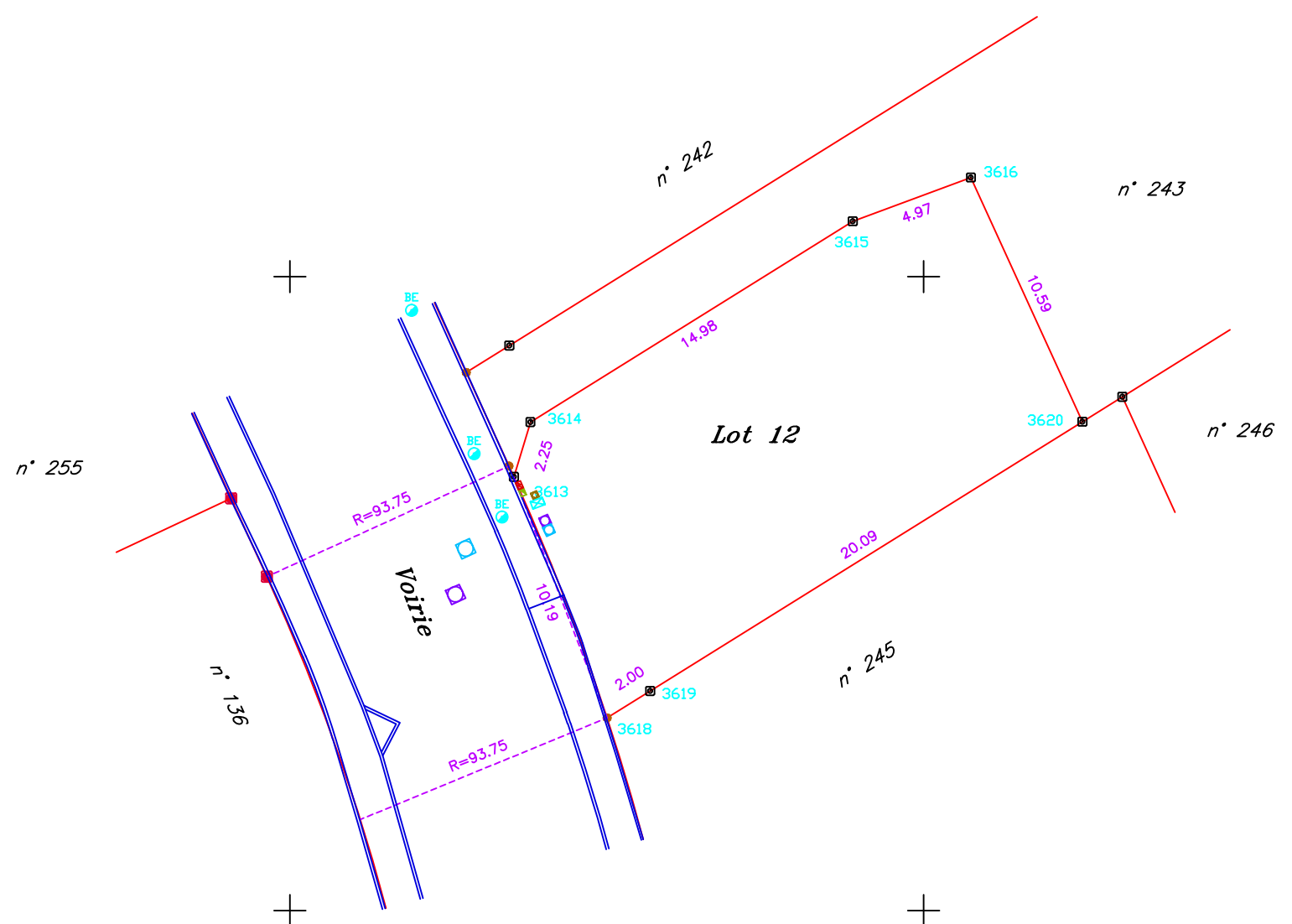

- ⊠ : Borne OGE (Ordre des Géomètres Experts)
- : Borne OGE existante
- : Piquet Bois
- : boite de branchement vanne
- : boite de branchement pluvial
- : coffret électrique
- : coffret gaz
- : boite de branchement télécom
- ⊠ : compteur d'eau
- : côtes de rattachement
- : limites définies ou créées

Dressé le 23 JUIN 2015 par
Guillaume RAMES, Géomètre-Expert
S.A.R.L. ALBI GEOMETRE EXPERT (AGEX)
Successeur de Ms René et Jacques BAILLET
30, rue de Ciron - 81000 ALBI
18, place d'Hautpoul - 81600 GAILLAC
Téléphone: 05.63.54.20.76.
E.Mail: geometre@sarlagex.fr
Dossier n° 03-8566

