

DEPARTEMENT DU TARN

COMMUNE DE GAILLAC

Z.A.C. des 7 FONTAINES

PLAN DE VENTE

ET DE BORNAGE du Lot n° 1

VENDEUR : Commune de GAILLAC

ACQUEREUR :

Section : LN N° 252 s = 557 m²

Lieu dit : Pouille

ECHELLE : 1 / 250

- ⊗ : Borne OGE (Ordre des Géomètres Experts)
- : Borne OGE existante
- : Piquet Bois
- : boîte de branchement vanne
- : boîte de branchement pluvial
- : coffret électrique
- : coffret gaz
- : boîte de branchement télécom
- ⊗ : compteur d'eau
- - - : côtes de rattachement
- : limites définies ou créées



Nord Indicatif

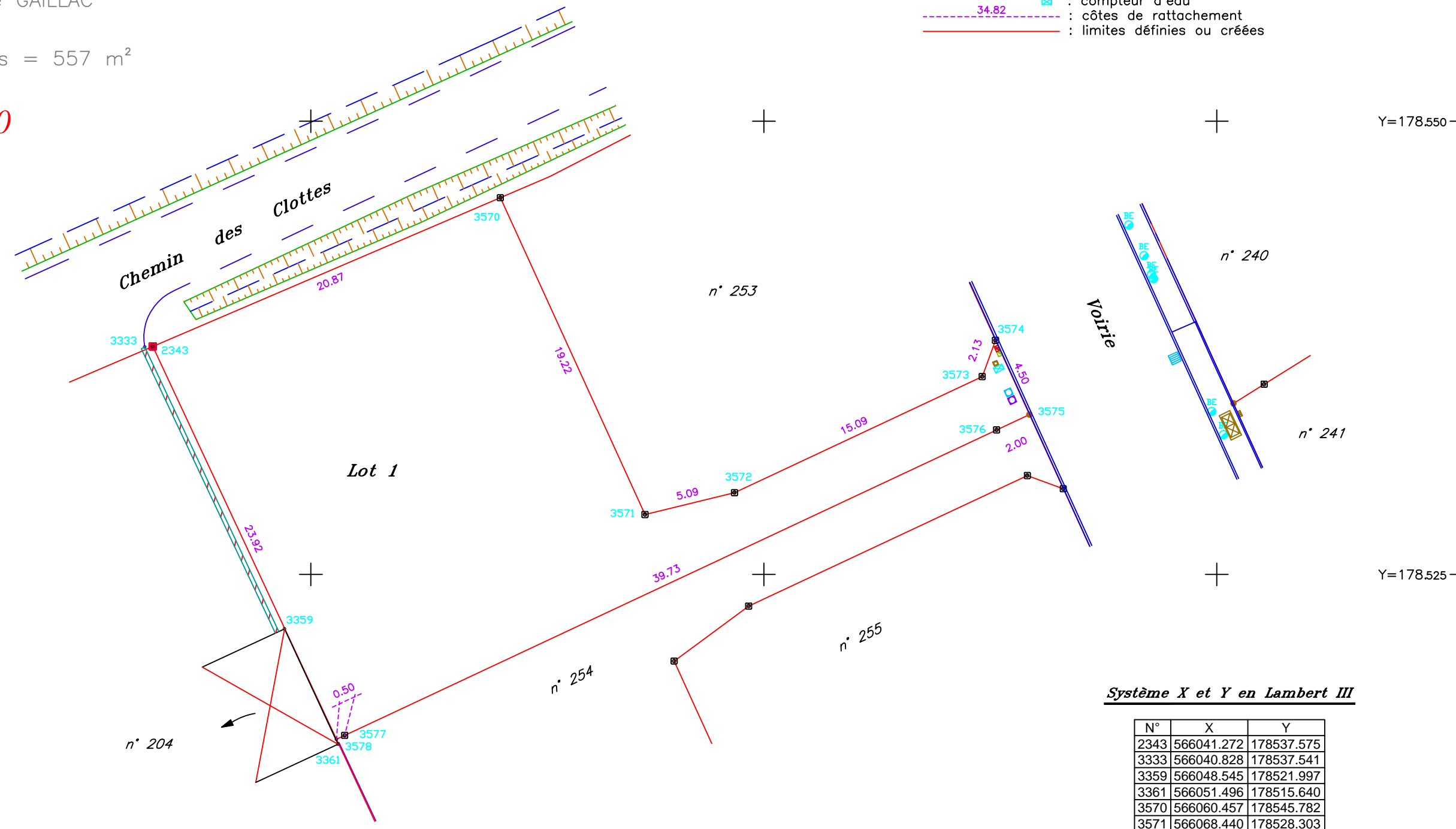

Y=178.525

Système X et Y en Lambert III

N°	X	Y
2343	566041.272	178537.575
3333	566040.828	178537.541
3359	566048.545	178521.997
3361	566051.496	178515.640
3570	566060.457	178545.782
3571	566068.440	178528.303
3572	566073.384	178529.513
3573	566087.055	178535.913
3574	566087.790	178537.914
3575	566089.660	178533.820
3576	566087.848	178532.972
3577	566051.865	178516.127
3578	566051.412	178515.915

Dressé le 23 JUIN 2015 par
 Guillaume RAMES, Géomètre-Expert
 S.A.R.L. ALBI GEOMETRE EXPERT (AGEX)
 Successeur de Ms René et Jacques BAILLET
 30, rue de Ciron - 81000 ALBI
 18, place d'Hautpoul - 81600 GAILLAC
 Téléphone: 05.63.54.20.76
 E.Mail: geometre@sarlagex.fr
 Dossier n° 03-8566

X=566.050 X=566.075 X=566.100 Y=178.500