

DEPARTEMENT DU TARN

COMMUNE DE GAILLAC

# Z.A.C. de *POUILLE*

## PLAN DE VENTE et DE BORNAGE Lot n° 70

VENDEUR : S.E.M. 81

ACQUEREUR :

Section : LN N° 218 s = 460 m<sup>2</sup>



Lieu dit : Pouille

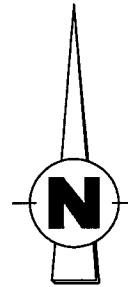

### ECHELLE : 1 / 500

X=565,950

Y=178.400



-  : servitude de canalisation souterraine (EP ø1000)
-  : servitude de canalisation souterraine (PVC ø 200)

-  : Borne OGE (Ordre des Géomètres Experts)
-  : Borne OGE existante
-  : piquet bois

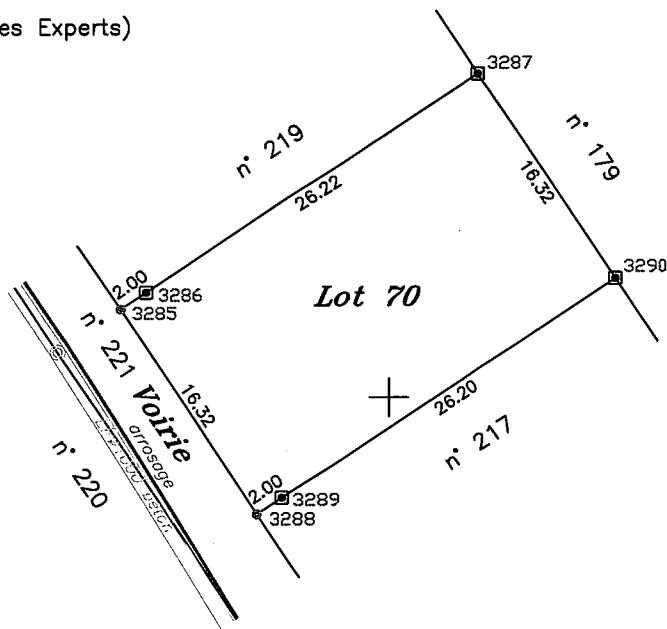

Y=178.350

Y=178.350

N°	X	Y
3285	565932.38	178355.84
3286	565934.04	178356.95
3287	565955.87	178371.47
3288	565941.42	178342.26
3289	565943.08	178343.36
3290	565964.89	178357.88

N.B : - Bornage d'origine effectué avant travaux

- Les canalisations EP et arrosage existantes ont été mises en place d'après les plans fournis par la SEM 81

Dressé le 18 OCTOBRE 2010 par la  
 S.A.R.L. ALBI GEOMETRE EXPERT (AGEX)  
 Successeur de Ms René et Jacques BAILLET  
 30 rue de Ciron - 81000 ALBI  
 Téléphone: 05.63.54.20.76.

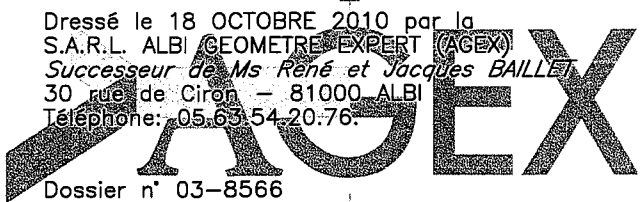

Dossier n° 03-8566

X=565,950

Y=178.300