

DEPARTEMENT DE L'AUDE  
COMMUNE DE CASTELNAUDARY

Section : AP  
Lieu-dit : " Le Pré de Dumas "



ZAC des Vallons du Griffoul

PLAN DE VENTE

Lot 41 : n° 355 S = 498 m<sup>2</sup>  
L'acquéreur : Le lotisseur Le Géomètre-Expert

Certifie que le terrain est borné

Ordre des Géomètres-Experts  
**GÉOLAURAGAIS**  
3, AV. DES FRÈRES ARNAUD  
31250 REVEL  
Tél. 05.62.18.71.30  
N° 2001 C200006

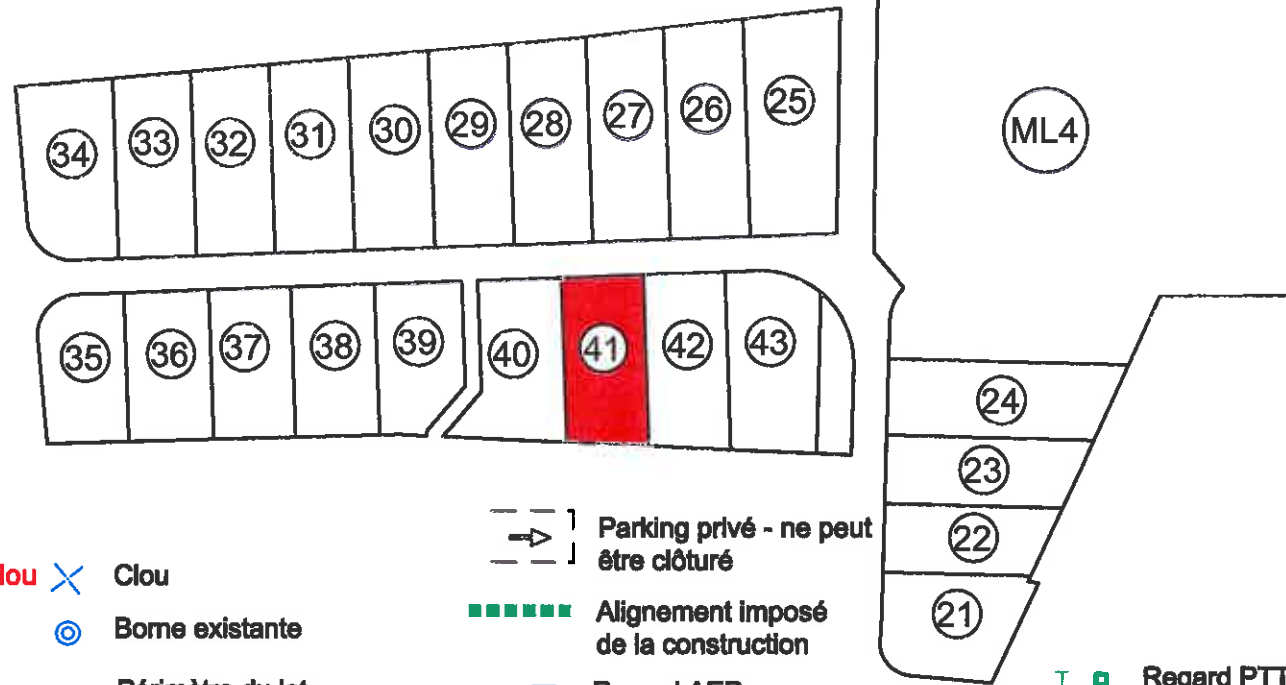

- Clou X Clou
- ⊙ Borne existante
- Périimètre du lot
- - - Bordure privative
- } Parking privé - ne peut être clôturé
- Alignement imposé de la construction
- A ■ Regard AEP
- P ■ Regard pluvial
- V ■ Regard vanne
- T ■ Regard PTT
- E ■ Coffret EDF
- G ■ Coffret Gaz

|  |                          |                   |
|--|--------------------------|-------------------|
| COORDONNEES : Système CC43   | Rattachement : TERIA     | Date : 13/151     |
| NIVELLEMENT : NGF - IGN 69   | Rattachement : Z.E.QS-22 | 14/02/2013        |
| Fichier dessin : T:\2013\13151\foncier\VENTE\13151-VENTE_LOTIS.dwg |                          | Dessiné par : M.D |

**GéoLauragais**  

 Michel FERRET  
 Christophe JALBAUD  
 Jean-Odon CENAC

Bureau Principal : 3 Avenue des Frères Arnaud - 31250 REVEL  
 Tél: 05.62.18.71.30 Télécopie: 05.62.18.71.39 E-mail : [geometre-expert@geolauragais.fr](mailto:geometre-expert@geolauragais.fr)  
 Permanence le mercredi : 10 Av. du Général de Gaulle - 11150 BRAM - 04.68.24.72.41  
 Permanence le mardi : 14 Place Charles de Gaulle - 31500 VERFEIL - 05.62.18.71.30

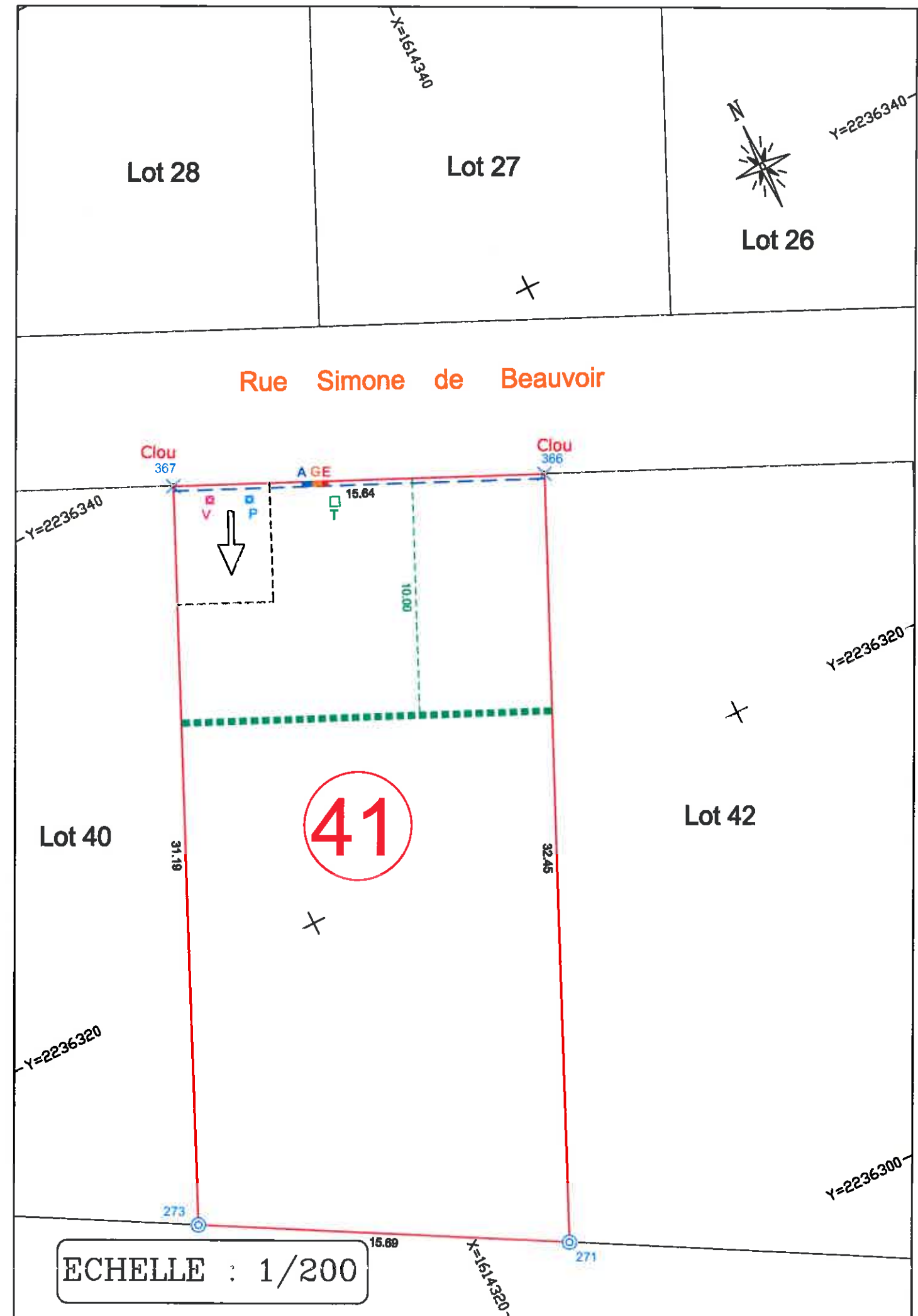

ECHELLE : 1/200