

DEPARTEMENT DE L'AUDE  
COMMUNE DE CASTELNAUDARY

Section : AP  
Lieu-dit : " Le Pré de Dumas "



ZAC des Vallons du Griffoul  
PLAN DE VENTE

Lot 26 : n° 340 S = 615 m<sup>2</sup>  
L'acquéreur Le lotisseur Le Géomètre-Expert

Certifie que le terrain est borné

Ordre des Géomètres-Experts  
**GEOL'AURAGAIS**  
3, Av. des Frères ARNAUD  
31250 REVEL  
Tél : 05-62-18-71-39  
N° 3001 C200006

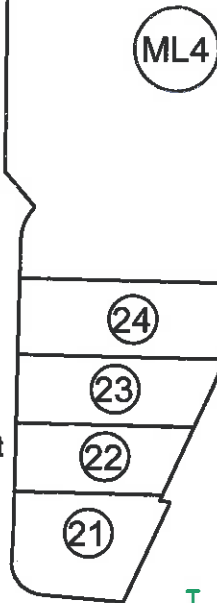
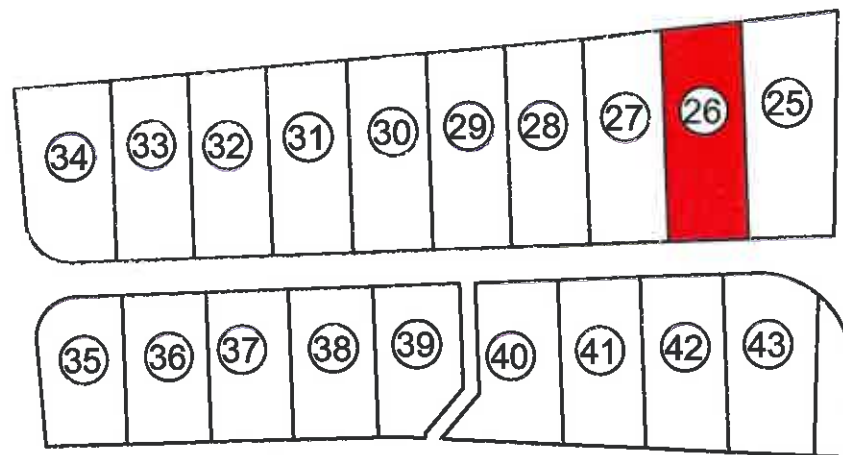

- Clou X Clou
- ⊙ Borne existante
- Périimètre du lot
- - - Bordure privative
- } Parking privé - ne peut être clôturé
- } Alignement imposé de la construction
- A ■ Regard AEP
- P ■ Regard pluvial
- V ■ Regard vanne
- T ■ Regard PTT
- E ■ Coffret EDF
- G ■ Coffret Gaz

COORDONNEES : Système CC43	Rattachement : TERIA	Date : 13/151
NIVELLEMENT : NGF - IGN 69	Rattachement : Z.E.Q3-22	14/02/2013
Fichier dessin : T:\2013\13151\foncier\VENTE\13151-VENTE_LOTIS.dwg		Dessiné par : M.D

**GéoLauragais**  

 Bureau Principal : 3 Avenue des Frères Arnaud - 31250 REVEL  
 Tél: 05.62.18.71.30 Télécopie: 05.62.18.71.39 E-mail : [geometre-expert@geolauragais.fr](mailto:geometre-expert@geolauragais.fr)  
 Permanence le mercredi : 10 Av. du Général de Gaulle - 11150 BRAM - 04.68.24.72.41  
 Permanence le mardi : 14 Place Charles de Gaulle - 31590 VERFEIL - 05.62.18.71.30

