



SEM THEMELIA



Commune de Le Séquestre

# Z.A.C. de Camp Countal

## PLAN DE VENTE MACRO-LOT "ECO3" - Lot 32

PLAN D'ENSEMBLE

ECHELLE : 1/1250e

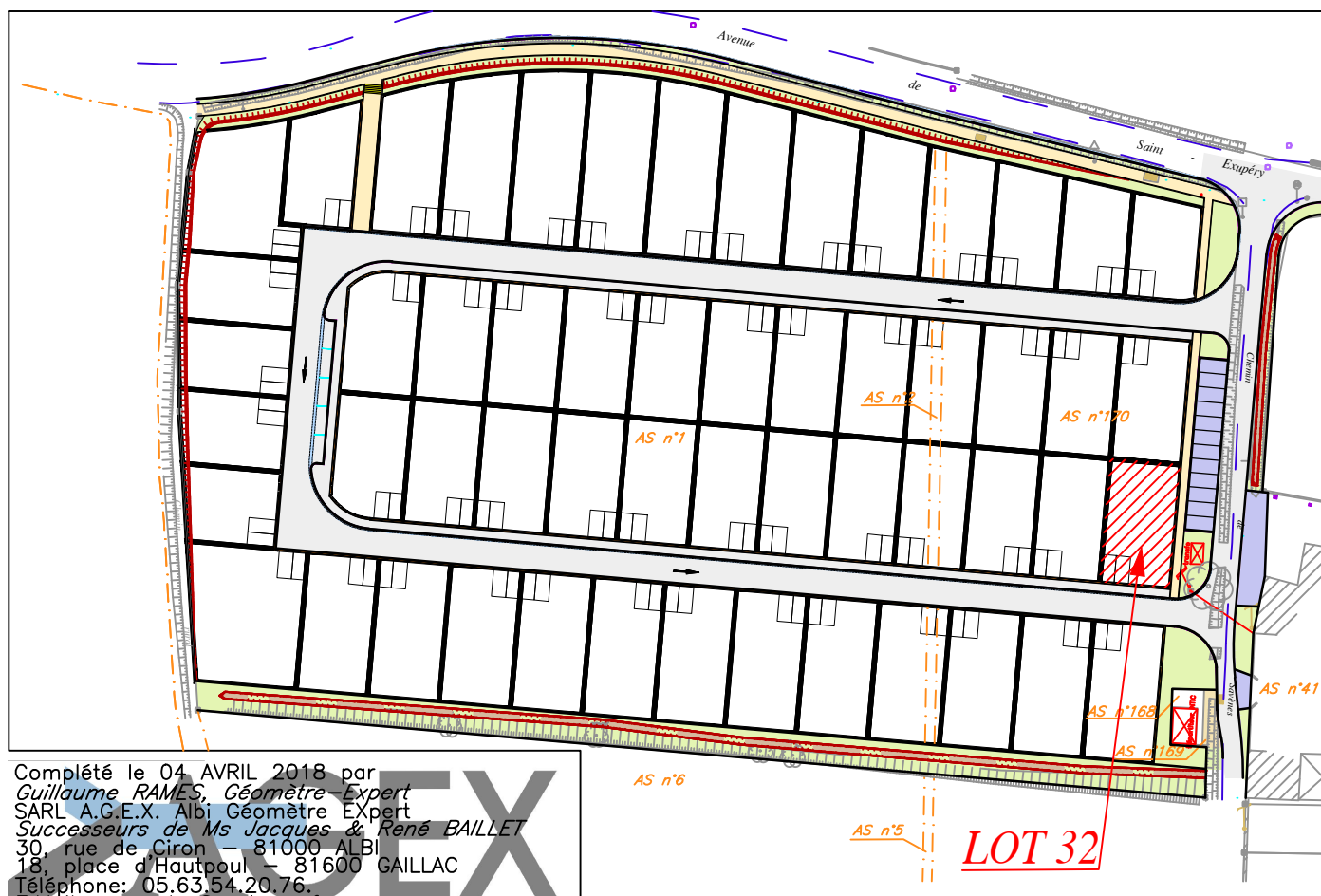

Complété le 04 AVRIL 2018 par  
Guillaume RAMES, Géomètre-Expert  
SARL A.G.E.X. Albi Géomètre-Expert  
Successieurs de Ms Jacques & René BAILLET  
30, rue de Ciron - 81000 ALBI  
18, place d'Hautpoul - 81600 GAILLAC  
Téléphone: 05.63.54.20.76  
E-Mail: geometre@sarlage.x.fr  
Dossier n° 08-10313

AS n°6

AS n°5

**LOT 32**

# PLAN DE MASSE

ECHELLE : 1 / 250

Système X, Y rattaché au  
R.G.F. 93 (CC44)

Section : AS n° 241 s = 272 m<sup>2</sup>

Lieu dit : Savenes

VENDEUR : S.E.M. THEMELIA

ACQUEREUR :

N°	X	Y
6031	1628196.57	3190288.44
6345	1628208.91	3190286.26
7072	1628198.54	3190309.16
7073	1628209.97	3190308.08
7074	1628210.97	3190307.98
7075	1628196.48	3190287.45

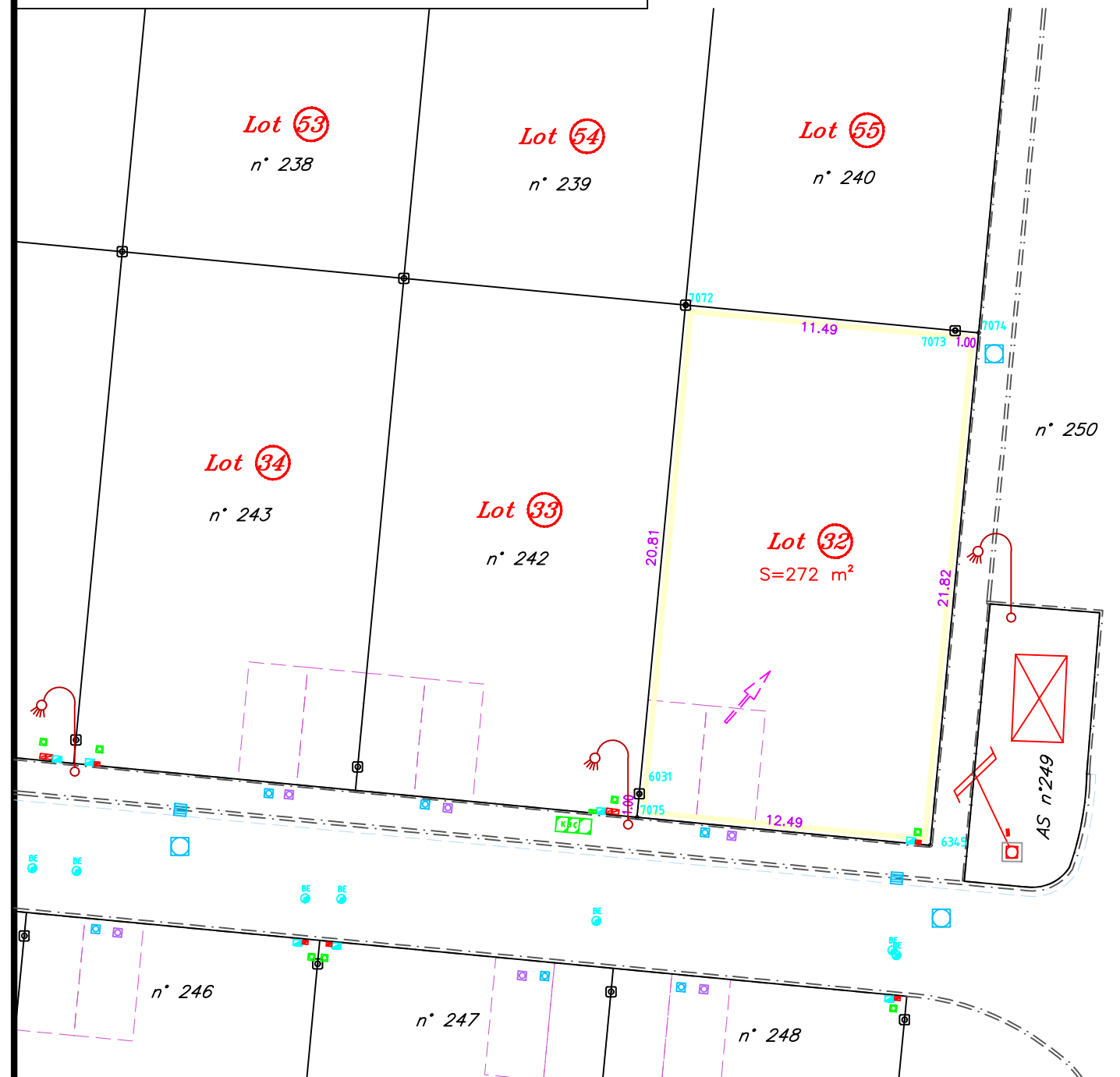

- : périmètre du lot concerné
- : emplacement place de stationnement
- : borne OGE (Ordre des Géomètres Experts)
- : borne OGE existante
- : compteur AEP
- : branchement EP
- : coffret électrique
- : équipements NTIC
- : branchement EU
- ⤵ : candélabre

N.B.: - voir P.V. de bornage dressé par M. BAILLET Jacques, Géomètre-Expert, les 9 et le 10 Septembre 2008, fixant le périmètre de la ZAC.

- conformément au plan parcellaire dressé par nos soins le 14/02/2018, ayant créé les parcelles AS n°s 180 à 250 (DA n° 726K du 03/04/2018)